

PROYECTO BÁSICO Y DE EJECUCIÓN DE 2 VIVIENDAS  
 LOCAL Y APARCAMIENTOS EN EL COMPLEJO N.º 27  
 CANTINA (HUELVA).

**PLANTA BAYA DE DISTRIBUCIÓN  
 ACOTADO Y MEMORIA DE CARPINTERÍAS**

PROYECTISTA: FRANCISCO PERALES RODRIGUEZ  
 INGENIERO DE OBRAS: JUAN CORONEL S.L.



ESCALA: 1:50  
 FECHA: 2015



PROYECTO BASICO Y DE EJECUCION DE  
 DOS VIVIENDAS, LOCAL Y GARAJES  
 EN C/ CONVENTO 27 CARTAYA, HUELVA

**PLANTAS Y SECCION**

ARQUITECTO	PRODUCTOR
FRANCISCO PERALES RODRIGUEZ	CONSTRUCCIONES Y PROMOCIONES CORONEL S.L.
plano nº 1220	fecha JUNIO 2005
escala: 1:100	00



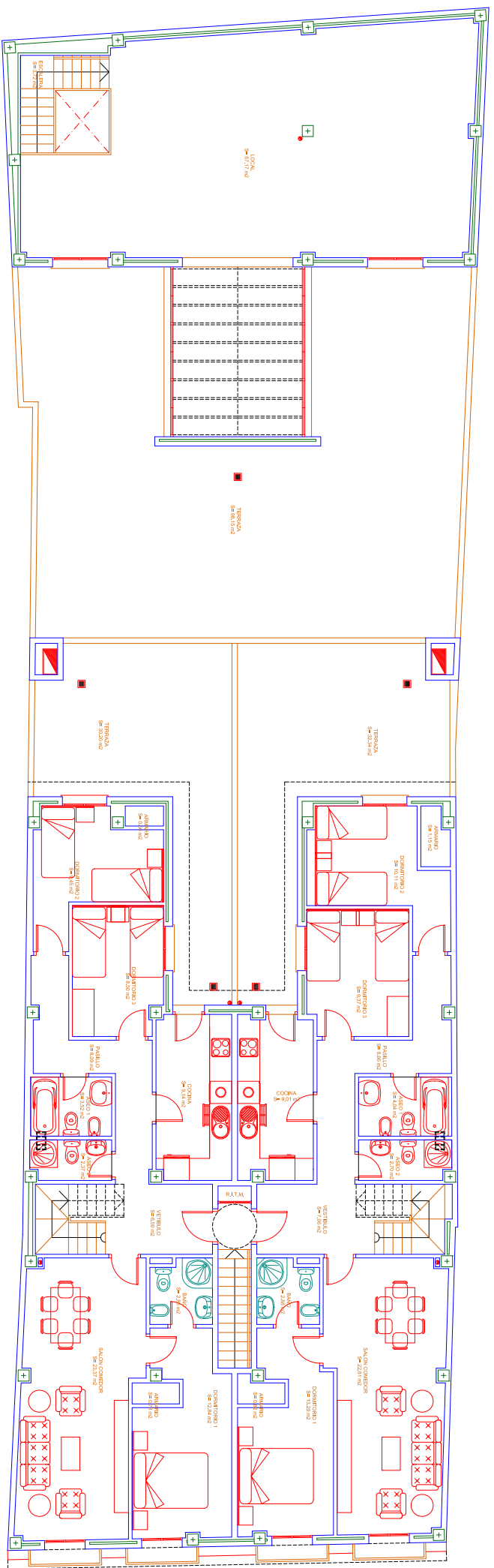

REFORMADO 23/01/07

PROYECTO BASICO Y DE EJECUCION DE 2 VIVIENDAS LOCAL Y APARCAMIENTOS EN C/. CONVENTO N° 27 CARTAYA (HUELVA).

PLANTA PRIMERA DE DISTRIBUCION Y MOBILIARIO

ARQUITECTO: FRANCISCO PEÑALES RODRIGUEZ  
 PRODUCTOR: CONSTRUCCION Y PROMOCIONES JUAN CORONEL S.L.

plano n.º: **R-4**  
 escala: 1:50  
 fecha: OCTUBRE 2005

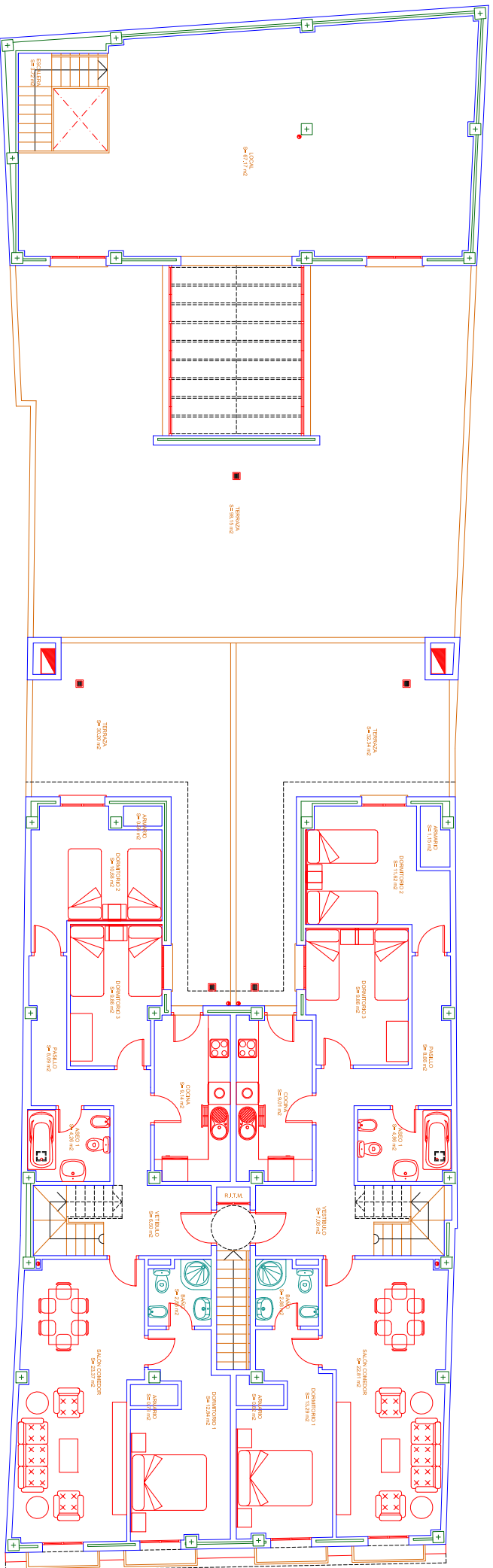

REFORMADO 23/01/07

PROYECTO BASICO Y DE EJECUCION DE 2 VIVIENDAS  
LOCAL Y APARCAMIENTOS EN C/. CONVENTO N° 27  
CARTAYA (HUELVA).

plano n°: **R-4**  
escala: 1:50  
fecha: OCTUBRE 2005

ARQUITECTO: FRANCISCO PEÑALES RODRIGUEZ  
PRODUCTOR: CONSTRUCCION Y PROMOCIONES  
JUAN CORONEL S.L.

